

11,6 Ha
Słotaw.

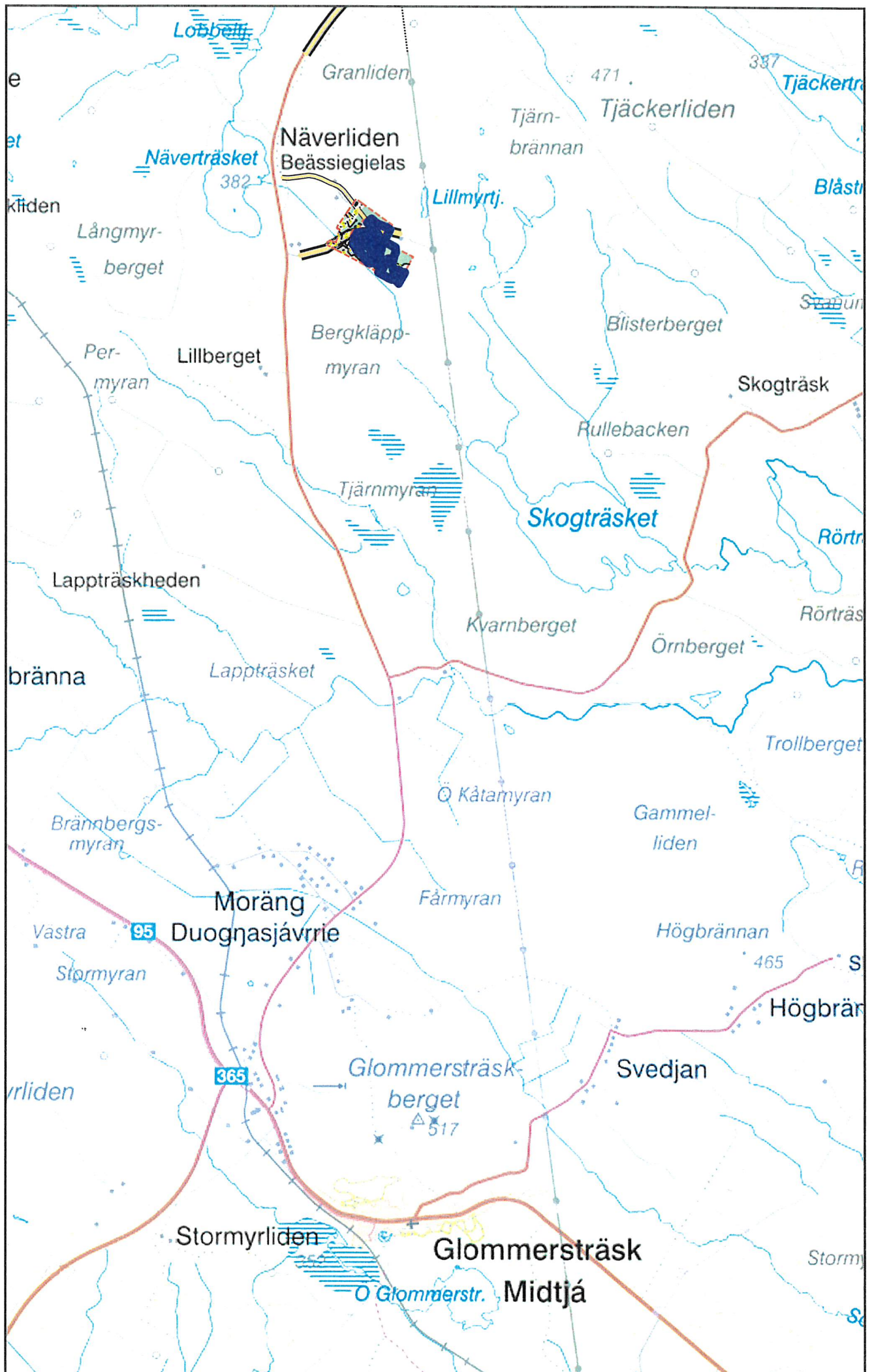



A. Allmänna uppgifter

| | | | | | |
|---|--|--|--|--|--|
| Datum och plats för samrådsmöte Arvidsjaur | | Samråd via <input type="checkbox"/> e-post <input type="checkbox"/> telefon <input type="checkbox"/> fysiskt möte <input type="checkbox"/> fältsyn | | | |
| Markägare | | Sameby | | | |
| Namn Arvidsjaur Allmänning | | Namn Västra Kikkejaure | | | |
| Kontaktperson Robert Grimm | | Kontaktperson Jonas Stenberg | | | |
| Telefon 0960 57270 | | Telefon 070 2258073 | | | |
| E-postadress robert.grimm@allmanningen.nu | | E-postadress | | | |
| Övriga deltagare: Namn / Representant för | | | | | |
| Samrådet avser fastigheten | | | | | |
| Fastighetsbeteckning Fågelliden 1:3 | | Kommun Arvidsjaur | | Församling Arvidsjaur | |
| Områdets mittpunktskoordinater X/N 7290216 | | Y/E 734339 | | <input type="radio"/> RT 90 <input checked="" type="radio"/> Sweref 99 | |

B. Planerade åtgärder

| | | | | |
|--|--|---|---|--------------------------|
| Kart id, Skog-Avd 15,3 Näverliden | Hektar (gäller samrådet ledningsgata/skogsbilväg, ange även längd i meter) 0,5 | Trädslagsblandning TGLC (andel i %) X00 | Vegetationstyp 30 Blåbärstyp | Åtgårdsår 2022 |
| Skogsbruksåtgärd 6 Föryngringsavverkning | Markberedningsmetod 9 Högläggning | Föryngringsmetod/trädslag 1 Plantering - tall | Bilagor <input type="checkbox"/> Karta (vektor) bifogas digitalt | |
| Kommentarer | | | | |

C. Samebyns objektbeskrivning

| | | | | |
|---|--|---|---|--|
| Inom eller angränsande mot avverkningsområdet finns | | | | |
| <input type="checkbox"/> 1. Arbetshage | <input type="checkbox"/> 4. Brunstland | <input type="checkbox"/> 7. Kalvningsland | <input type="checkbox"/> 10. Renvaktarstuga | <input type="checkbox"/> 13. Trivselland |
| <input type="checkbox"/> 2. Beteshage | <input type="checkbox"/> 5. Flyttled | <input type="checkbox"/> 8. Rastbete | <input type="checkbox"/> 11. Riksintresse | <input type="checkbox"/> 14. Uppsamlingsområde |
| <input type="checkbox"/> 3. Bra bete | <input type="checkbox"/> 6. Hänglavsområde | <input type="checkbox"/> 9. Renstängsel | <input type="checkbox"/> 12. Svår passage | |
| Årstidsland | Betesland enligt Renbruksplan | Renbetestyper enligt Renbruksplan | | |
| <i>Året runt</i> | | | | |
| Kommentarer <i>Samebyn har ingen ermdran</i> | | | | |

D. Hänsyn till rennärigen, överenskommelser och/eller skiljaktig mening samt yttrande

| | | | | |
|---|--|---|--|---|
| Markägaren avser att ta hänsyn genom att | | | | |
| <input type="checkbox"/> 1. Avverka på vintern | <input type="checkbox"/> 4. Anp. hyggesstorlek | <input type="checkbox"/> 6. Anpassa skogsbilväg | <input type="checkbox"/> 8. Spara kantzoner | <input type="checkbox"/> 10. Plantera inhemska trädslag |
| <input type="checkbox"/> 2. Avverka under våren | <input type="checkbox"/> 5. Anpassa hyggesutformning | <input type="checkbox"/> 7. Ej koncentrera hyggen | <input type="checkbox"/> 9. Spara träd-samlingar | |
| <input type="checkbox"/> 3. Anp. markberedning | | | | |
| Överens-kommelser | | | | |
| Skiljaktig mening | | | | |
| Samebyns yttrande över avverkningen/åtgärderna <input checked="" type="radio"/> Ja, planeringen ` bbdosd` s. <input type="radio"/> Nej, planeringen ` bbdosd` s inte. | | | | |

Underskrift

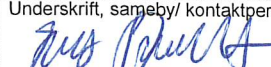
| | | |
|---|---|---|
| Ort och datum Arvidsjaur 11.....15.....2022 | Underskrift, markägare/ kontaktperson  | Underskrift, sameby/ kontaktperson  |
|---|---|---|