

**A. Allmänna uppgifter**

Datum och plats för samrådsmöte	Arvidsjaur	Samråd via	<input type="checkbox"/> e-post	<input type="checkbox"/> telefon	<input type="checkbox"/> fysiskt möte	<input type="checkbox"/> fältsyn
<b>Markägare</b>		<b>Sameby</b>				
Namn	Arvidsjaur Allmänning	Namn	Östra Kikkejaure			
Kontaktperson	Robert Grimm	Kontaktperson	Patrik Lundgren			
Telefon	0960 57270	Telefon	070 2258073			
E-postadress	robert.grimm@allmanningen.nu	E-postadress				
Övriga deltagare: Namn / Representant för						

**Samrådet avser fastigheten**

Fastighetsbeteckning	Allmänningsskogen S:1	Kommun	Arvidsjaur	Församling	Arvidsjaur
Områdets mittpunktskoordinater	X/N 7277458	Y/E	707051	<input type="radio"/> RT 90	<input checked="" type="radio"/> Sweref 99

**B. Planerade åtgärder**

Kart id, Skog-Avd	Hektar (gäller samrådet ledningsgata/skogsbilväg, ange även längd i meter)	Trädslagsblandning TGLC (andel i %)	Vegetationstyp	Åtgärdsår
382	18,3	910	30 Blåbärstyp	2022
Skogsbruksåtgärd	Markberedningsmetod	Föryngringsmetod/trädslag	Bilagor	
6 Föryngringsavverkning	9 Högläggning	1 Plantering - tall	<input type="checkbox"/> Karta (vektor) bifogas digitalt	
Kommentarer				



**C. Samebyns objektbeskrivning**

Inom eller angränsande mot avverkningsområdet finns		
<input type="checkbox"/> 1. Arbetshage	<input type="checkbox"/> 4. Brunstland	<input type="checkbox"/> 7. Kalvningsland
<input type="checkbox"/> 2. Beteshage	<input type="checkbox"/> 5. Flyttled	<input type="checkbox"/> 8. Rastbete
<input type="checkbox"/> 3. Bra bete	<input type="checkbox"/> 6. Hänglavsområde	<input type="checkbox"/> 9. Renstängsel
<input type="checkbox"/> 10. Renvaktarstuga	<input type="checkbox"/> 13. Trivselland	<input type="checkbox"/> 14. Uppsamlingsområde
<input type="checkbox"/> 11. Riksintresse	<input type="checkbox"/> 12. Svår passage	
Årstidsland	Betesland enligt Renbruksplan	Renbetestyper enligt Renbruksplan
Kommentarer		

**D. Hänsyn till rennäringsen, överenskommelser och/eller skiljaktig mening samt yttrande**

Markägaren avser att ta hänsyn genom att		
<input type="checkbox"/> 1. Avverka på vintern	<input type="checkbox"/> 4. Anp. hyggesstorlek	<input type="checkbox"/> 6. Anpassa skogsbilväg
<input type="checkbox"/> 2. Avverka under våren	<input type="checkbox"/> 5. Anpassa hyggesutformning	<input type="checkbox"/> 7. Ej koncentrera hyggen
<input type="checkbox"/> 3. Anp. markberedning	<input type="checkbox"/> 8. Spara kantzoner	<input type="checkbox"/> 9. Spara träd-samlingar
<input type="checkbox"/> 10. Plantera inhemska trädslag		
Överenskommelser	Godkännes med förbehåll att bestånd 378 på norra sidan vägen sparas och inte tar till samråd innan 2032.	
Skiljaktig mening		
Samebyns yttrande över avverkningen/åtgärderna	<input checked="" type="radio"/> Ja, planeringen ` bbdosdq` s.	<input type="radio"/> Nej, planeringen ` bbdosdq` s inte.

**Underskrift**

Ort och datum	Underskrift, markägare/ kontaktperson	Underskrift, sameby/ kontaktperson
Arvidsjaur ...../...../2022		

# Beståndsinformation v 1.0.26

2022-09-27

Lappska gödslad Nr: 382 Del.Nr:

Datum: 2022-07-01 Areal Hänsyn: 0,00  
Ursprung: Åtgärd: 14,00  
Huggningsklass: Totalt: 14,00  
Indatametod: Karta:  
SI(H100): T22 Latitud: 65  
Ålder: 80 Longitud: 0  
GYL G 2 Y 2 L 2 Altitud: 360  
Uttag (%): 100

	<u>%</u>	<u>Antal</u> [st]	<u>Da</u> [cm]	<u>Dg</u> [cm]	<u>Dgv</u> [cm]	<u>Hgv</u> [m]	<u>Gv</u> [m2/ha]	<u>Höjd</u> [m]	<u>H25</u> [m]	<u>m3sk</u> [m3]	<u>m3fub</u> [m3]
Tall	95	5 703	23,7	24,2	25,7	18,3	18,77	18,6	18,3	2 437	2 068
Gran	5	508	18,1	19,4	23,2	17,4	1,07	14,6	17,4	0,427	0,363
Björk	0	120	10,9	11,2	12,5	16,1	0,08	9,9	16,1	0,244	0,195
										6	4
										0,050	0,034
Summa		<b>6 331</b>	<b>23,0</b>	<b>23,7</b>	<b>25,5</b>	<b>18,3</b>	<b>19,92</b>	<b>18,1</b>	<b>18,2</b>	<b>2 567</b>	<b>2 171</b>
Medel										<b>0,405</b>	<b>0,343</b>
Per ha		<b>452</b>					<b>19,92</b>			<b>183</b>	<b>155</b>



## Diameterfördelning

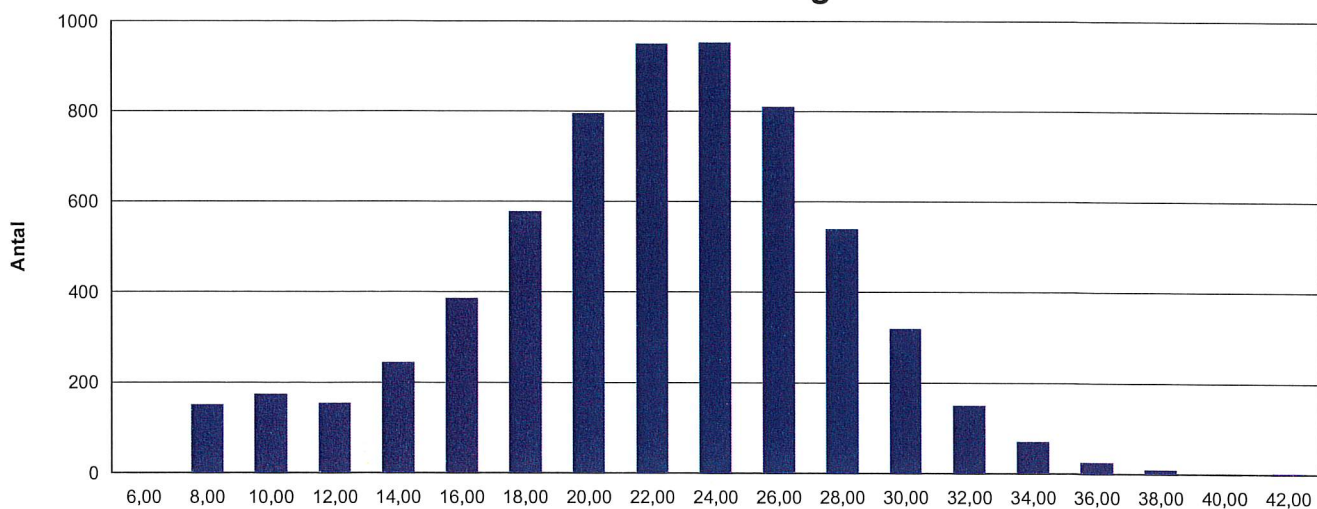

	Tall	Gran	Björk	Total
6	1			1
8	42	50	60	152
10	66	69	40	175
12	100	49	6	155
14	195	47	3	245
16	331	50	6	387
18	522	54	3	579
20	739	55	2	796
22	906	45		951
24	930	24		954
26	790	22		812
28	530	11		541
30	305	15		320
32	148	3		151
34	64	7		71
36	23	3		26
38	8	2		10
40	1	1		2
42	2	1		3
<b>Total</b>	<b>5703</b>	<b>508</b>	<b>120</b>	<b>6331</b>

Lappsco gödslad **Nr: 382 Del.Nr:**

		Antal	Gy	Volym	Volym	Medel	Da	Dgv	Höjd	Volfunk	Barkfun	Höjdfun
	%	[st]	[m2/ha]	[m3sk]	[m3fub]	[m3sk]	[cm]	[cm]	[m]			
<b>Tall</b>	95	5703	18,77	2 437,2	2 067,7	0,427	23,7	25,7	18,6	TNNM	TSÖN	TSN
<b>Gran</b>	5	508	1,07	123,9	99,2	0,244	18,1	23,2	14,6	GNNM	GSÖNM	GSNM
<b>Björk</b>	0	120	0,08	5,9	4,1	0,050	10,9	12,5	9,9	BNNM	BSÖNM	BSNM
<b>Summa</b>		<b>6331</b>	<b>19,92</b>	<b>2 567,0</b>	<b>2 171,0</b>	<b>0,405</b>	<b>23,0</b>	<b>25,6</b>	<b>18,1</b>			

**Volym [m3sk] per diameterklass**

För alla trädslag

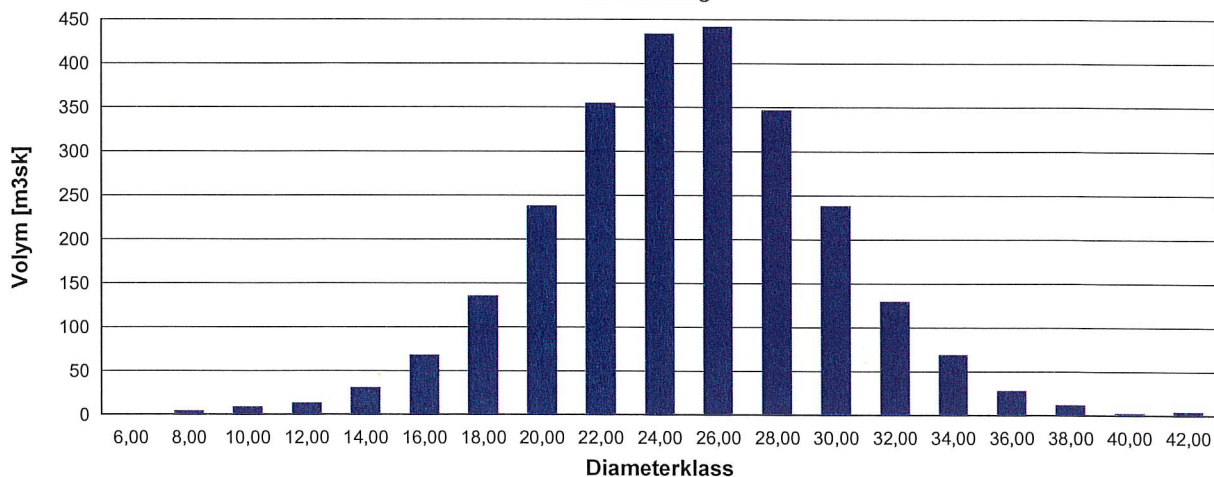
**Volymförkortningar**

TNNM = Tall Näslunds Norra Mindre      GNNM = Gran Näslunds Norra Mindre

BNNM = Björk Näslunds Norra Mindre

**Barkförkortningar**

TSÖN = Tall Söderbergs Norra      GSÖNM = Gran Söderbergs Norra/Mellersta

BSÖNM = Björk Söderbergs Norra/Mellersta

**Höjdförkortningar**

TSN = Tall Söderbergs Norra      GSNM = Gran Söderbergs Norra/Mellersta

BSNM = Björk Söderbergs Norra/Mellersta



	Tall				
	Antal Träd	Volym	Medelstamvol	Volym	Höjd
	[st]	[m3sk]	[m3sk]	[m3fub]	[m]
6	1	0.02	0.02	0.01	8.6
8	42	1.51	0.04	0.94	10.3
10	66	3.95	0.06	2.81	11.9
12	100	9.16	0.09	6.92	13.4
14	195	25.62	0.13	20.07	14.7
16	331	59.43	0.18	47.71	15.9
18	522	123.25	0.24	100.76	16.9
20	739	222.49	0.30	184.49	17.8
22	906	339.15	0.37	284.52	18.6
24	930	423.86	0.46	359.13	19.4
26	790	430.70	0.55	368.09	20.0
28	530	340.48	0.64	293.25	20.5
30	305	227.91	0.75	197.68	21.0
32	148	127.21	0.86	111.05	21.4
34	64	62.65	0.98	55.02	21.8
36	23	25.43	1.11	22.45	22.1
38	8	9.91	1.24	8.80	22.3
40	1	1.38	1.38	1.23	22.6
42	2	3.05	1.53	2.73	22.7
<b>Total</b>	<b>5703</b>	<b>2437.16</b>	<b>0.43</b>	<b>2067.68</b>	<b>18.6</b>

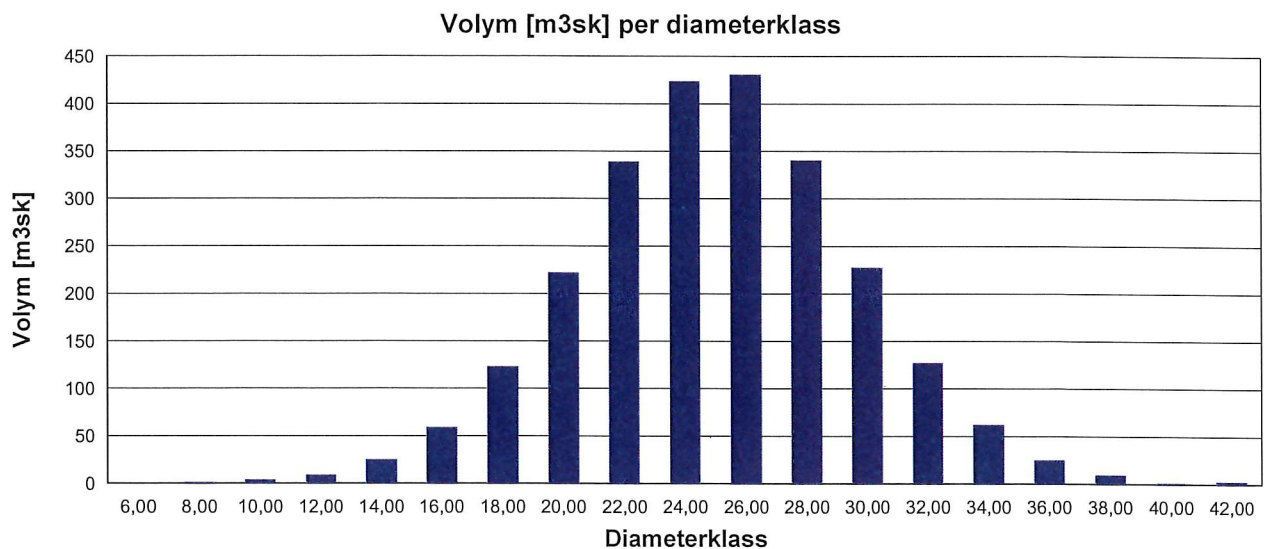

# Stämplingslängd utökad v 1.0.24

	Gran				
	Antal Träd	Volym	Medelstamvol	Volym	Höjd
	[st]	[m3sk]	[m3sk]	[m3fub]	[m]
8	50	1.48	0.03	0.88	8.3
10	69	3.57	0.05	2.43	10.0
12	49	4.01	0.08	2.91	11.6
14	47	5.66	0.12	4.27	13.1
16	50	8.37	0.17	6.47	14.5
18	54	12.03	0.22	9.48	15.7
20	55	15.76	0.29	12.59	16.9
22	45	16.12	0.36	13.03	17.9
24	24	10.50	0.44	8.56	18.9
26	22	11.53	0.52	9.47	19.7
28	11	6.80	0.62	5.62	20.5
30	15	10.77	0.72	8.95	21.2
32	3	2.47	0.82	2.07	21.8
34	7	6.55	0.94	5.50	22.4
36	3	3.16	1.05	2.66	22.9
38	2	2.35	1.18	1.99	23.3
40	1	1.30	1.30	1.11	23.7
42	1	1.44	1.44	1.22	24.1
<b>Total</b>	<b>508</b>	<b>123.90</b>	<b>0.24</b>	<b>99.21</b>	<b>14.6</b>

Volym [m3sk] per diameterklass

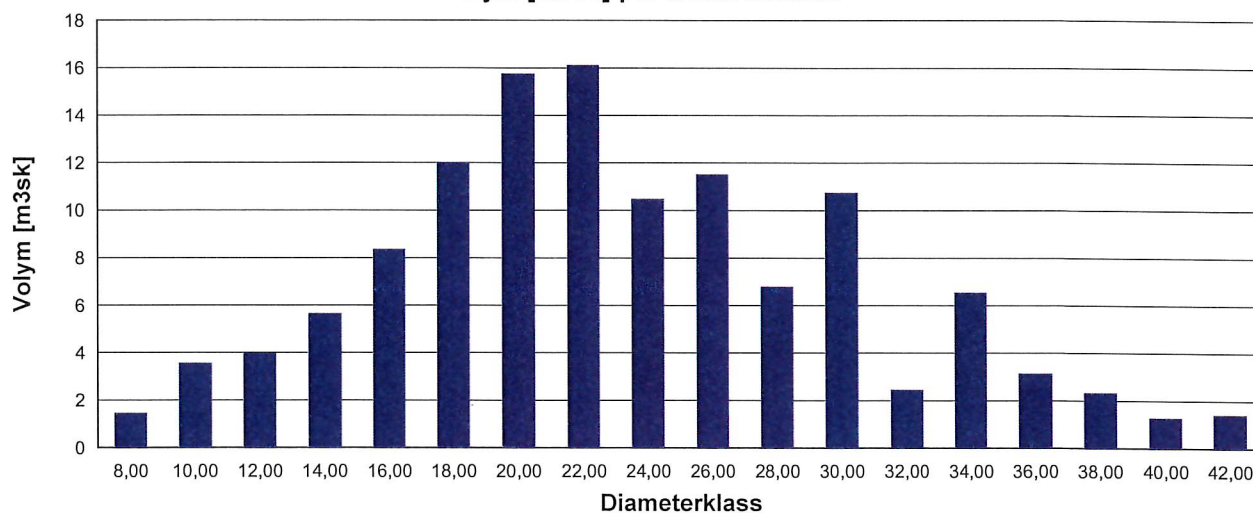



# Stämplingslängd utökad v 1.0.24

	Björk Antal Träd [st]	Volym [m3sk]	Medelstamvol [m3sk]	Volym [m3fub]	Höjd [m]
8	60	1.62	0.03	0.98	8.8
10	40	1.81	0.05	1.23	10.0
12	6	0.42	0.07	0.30	11.2
14	3	0.30	0.10	0.22	12.3
16	6	0.82	0.14	0.62	13.2
18	3	0.54	0.18	0.42	14.1
20	2	0.46	0.23	0.36	14.8
<b>Total</b>	<b>120</b>	<b>5.95</b>	<b>0.05</b>	<b>4.13</b>	<b>9.9</b>

Volym [m3sk] per diameterklass

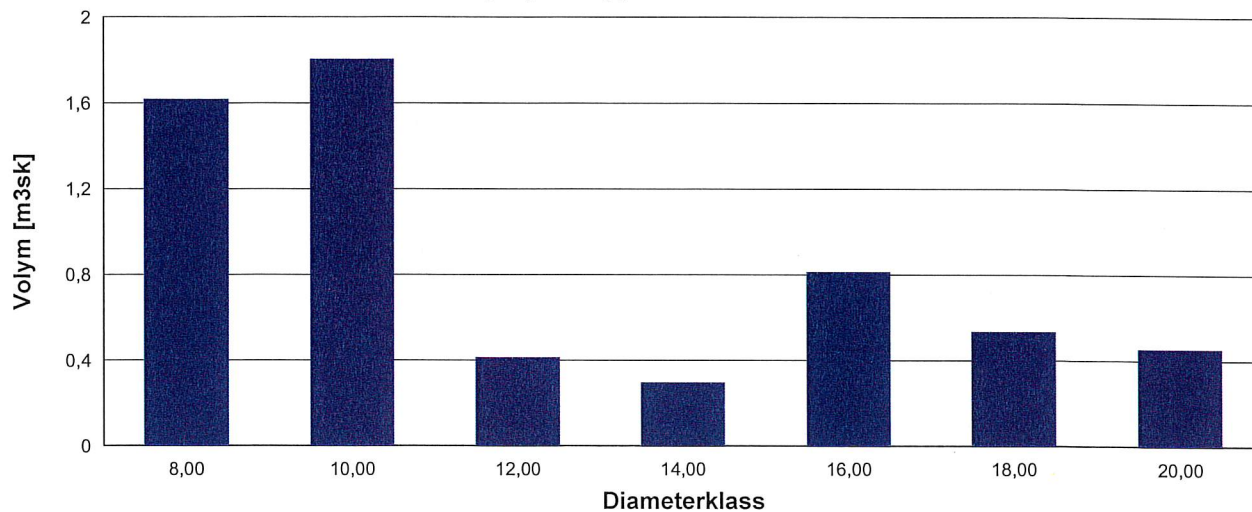

Lappsjo gödslad Nr: 382 Del.Nr:

**Gran**

Diam	Höjd	Krongr	Alder	Bark
169	148	0	0	0,00
200	151	0	0	0,00
213	172	0	0	0,00
244	186	0	0	0,00

Diam	Höjd	Krongr	Alder	Bark
269	224	0	0	0,00
264	201	0	0	0,00
190	160	0	0	0,00

Diam	Höjd	Krongr	Alder	Bark
331	214	0	0	0,00
231	178	0	0	0,00
204	156	0	0	0,00

**Tall**

Diam	Höjd	Krongr	Alder	Bark
331	178	0	0	0,00
194	174	0	0	0,00
206	156	0	0	0,00
256	182	0	0	0,00
235	174	0	0	0,00
226	186	0	0	0,00
271	188	0	0	0,00
260	200	0	0	0,00
256	205	0	0	0,00
207	180	0	0	0,00
271	204	0	0	0,00
254	172	0	0	0,00
320	248	0	0	0,00
324	226	0	0	0,00
194	180	0	0	0,00
268	218	0	0	0,00
268	192	0	0	0,00
299	195	0	0	0,00
197	197	0	0	0,00
202	187	0	0	0,00
277	218	0	0	0,00
207	177	0	0	0,00
275	207	0	0	0,00
250	213	0	0	0,00

Diam	Höjd	Krongr	Alder	Bark
234	172	0	0	0,00
303	176	0	0	0,00
235	188	0	0	0,00
389	232	0	0	0,00
236	200	0	0	0,00
263	188	0	0	0,00
198	176	0	0	0,00
242	194	0	0	0,00
282	176	0	0	0,00
232	180	0	0	0,00
280	204	0	0	0,00
273	218	0	0	0,00
233	182	0	0	0,00
220	172	0	0	0,00
285	220	0	0	0,00
180	191	0	0	0,00
228	193	0	0	0,00
325	220	0	0	0,00
210	162	0	0	0,00
299	228	0	0	0,00
234	181	0	0	0,00
266	187	0	0	0,00
282	207	0	0	0,00

Diam	Höjd	Krongr	Alder	Bark
300	180	0	0	0,00
277	204	0	0	0,00
270	174	0	0	0,00
255	162	0	0	0,00
292	198	0	0	0,00
268	192	0	0	0,00
143	158	0	0	0,00
204	186	0	0	0,00
213	164	0	0	0,00
221	178	0	0	0,00
248	214	0	0	0,00
246	195	0	0	0,00
240	182	0	0	0,00
189	164	0	0	0,00
197	181	0	0	0,00
248	228	0	0	0,00
322	193	0	0	0,00
281	196	0	0	0,00
231	203	0	0	0,00
190	183	0	0	0,00
258	214	0	0	0,00
229	186	0	0	0,00
244	204	0	0	0,00

## Höjdkurva

