

Beståndsinformation v 1.0.26

2022-09-27

Aspliden lilla Nr: 283 Del.Nr:

Datum:	2022-08-10	Areal	Hänsyn:	0,00
Ursprung:			Åtgärd:	7,60
Huggningsklass:			Totalt:	7,60
Indatametod:		Karta:		
SI(H100):	T18	Latitud:	65	
Ålder:	106	Longitud:	0	
GYL	G 2 Y 1 L 1	Altitud:	350	
Uttag (%):	100			

	<u>%</u>	<u>Antal</u> [st]	<u>Da</u> [cm]	<u>Dg</u> [cm]	<u>Dgv</u> [cm]	<u>Hgv</u> [m]	<u>Gy</u> [m2/ha]	<u>Höjd</u> [m]	<u>H25</u> [m]	<u>m3sk</u> [m3]	<u>m3fub</u> [m3]
Tall	61	1 804	21,5	22,5	25,4	18,1	9,44	15,5	18,1	593	493
Gran	37	2 003	17,0	17,9	20,7	17,7	6,65	12,9	17,7	0,329 361	0,273 283
Björk	3	159	17,3	17,8	19,5	16,1	0,52	12,9	16,1	0,180 25	0,141 19
										0,155	0,120
Summa		3 966	19,1	20,1	23,3	17,9	16,61	14,1	17,8	979	794
Medel										0,247	0,200
Per ha		522					16,61			129	105



Aspliden lilla Nr: 283 Del.Nr:

Diameterfördelning

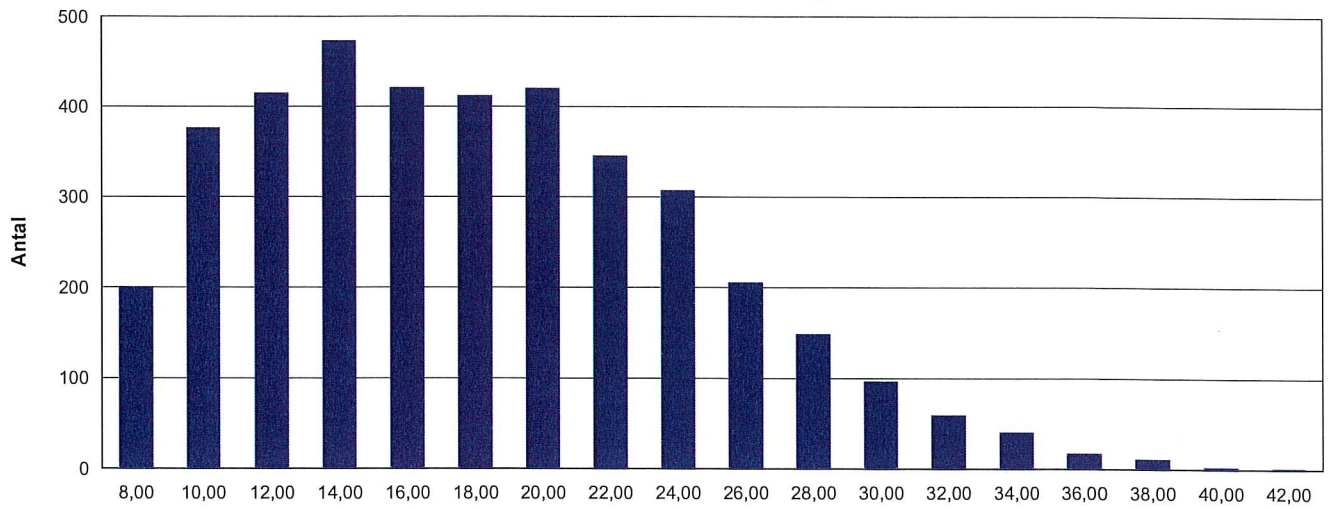

	Tall	Gran	Björk	Total
8	51	145	5	201
10	81	284	12	377
12	124	266	26	416
14	176	273	25	474
16	163	237	22	422
18	153	232	28	413
20	210	190	21	421
22	202	136	8	346
24	203	101	4	308
26	140	61	5	206
28	108	38	3	149
30	77	20		97
32	50	10		60
34	36	5		41
36	15	3		18
38	10	2		12
40	3			3
42	2			2
Total	1804	2003	159	3966

	Tall				
	Antal Träd [st]	Volym [m3sk]	Medelstamvol [m3sk]	Volym [m3fub]	Höjd [m]
8	51	1.55	0.03	0.92	8.5
10	81	4.18	0.05	2.87	10.0
12	124	9.92	0.08	7.28	11.5
14	176	20.41	0.12	15.60	12.8
16	163	26.03	0.16	20.44	13.9
18	153	32.33	0.21	25.90	15.0
20	210	56.86	0.27	46.27	15.9
22	202	68.28	0.34	56.27	16.7
24	203	83.82	0.41	69.82	17.4
26	140	69.34	0.50	58.29	18.0
28	108	63.17	0.58	53.55	18.5
30	77	52.49	0.68	44.83	19.0
32	50	39.27	0.79	33.77	19.4
34	36	32.25	0.90	27.91	19.8
36	15	15.19	1.01	13.22	20.1
38	10	11.36	1.14	9.94	20.3
40	3	3.80	1.27	3.34	20.5
42	2	2.80	1.40	2.48	20.7
Total	1804	593.04	0.33	492.70	15.5

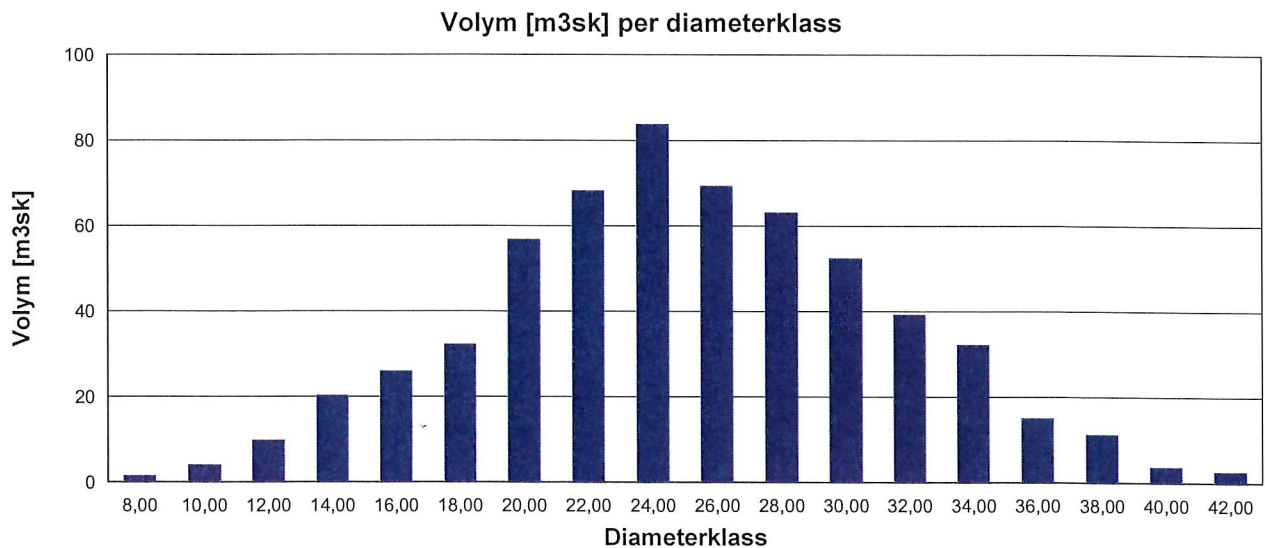

	Gran				
	Antal Träd	Volym	Medelstamvol	Volym	Höjd
	[st]	[m3sk]	[m3sk]	[m3fub]	[m]
8	145	3.95	0.03	2.28	7.6
10	284	13.42	0.05	8.97	9.2
12	266	19.78	0.07	14.15	10.6
14	273	29.75	0.11	22.15	12.0
16	237	35.83	0.15	27.40	13.3
18	232	46.62	0.20	36.36	14.4
20	190	49.05	0.26	38.82	15.5
22	136	43.86	0.32	35.12	16.5
24	101	39.77	0.39	32.15	17.3
26	61	28.77	0.47	23.44	18.1
28	38	21.12	0.56	17.32	18.8
30	20	12.92	0.65	10.66	19.4
32	10	7.42	0.74	6.15	20.0
34	5	4.21	0.84	3.51	20.5
36	3	2.85	0.95	2.38	21.0
38	2	2.12	1.06	1.78	21.4
Total	2003	361.43	0.18	282.64	12.9

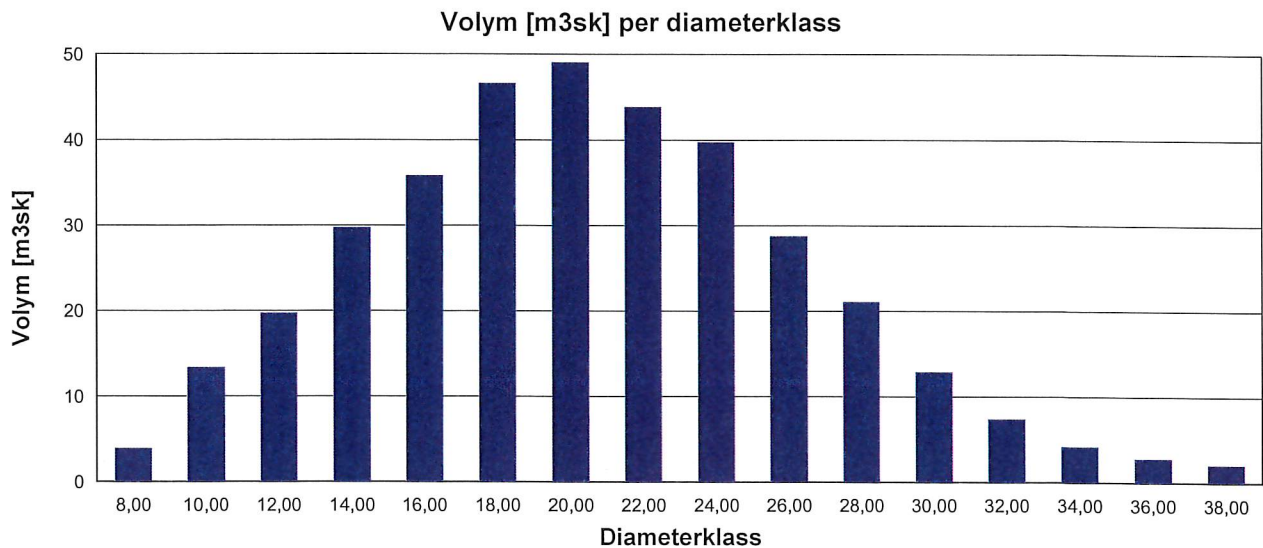

	Björk				
	Antal Träd	Volym	Medelstamvol	Volym	Höjd
	[st]	[m3sk]	[m3sk]	[m3fub]	[m]
8	5	0.13	0.03	0.08	8.6
10	12	0.53	0.04	0.37	9.9
12	26	1.78	0.07	1.29	11.1
14	25	2.46	0.10	1.84	12.1
16	22	2.96	0.13	2.27	13.1
18	28	4.96	0.18	3.86	13.9
20	21	4.75	0.23	3.74	14.7
22	8	2.25	0.28	1.79	15.3
24	4	1.37	0.34	1.10	15.9
26	5	2.05	0.41	1.66	16.4
28	3	1.45	0.48	1.18	16.9
Total	159	24.68	0.16	19.16	12.9

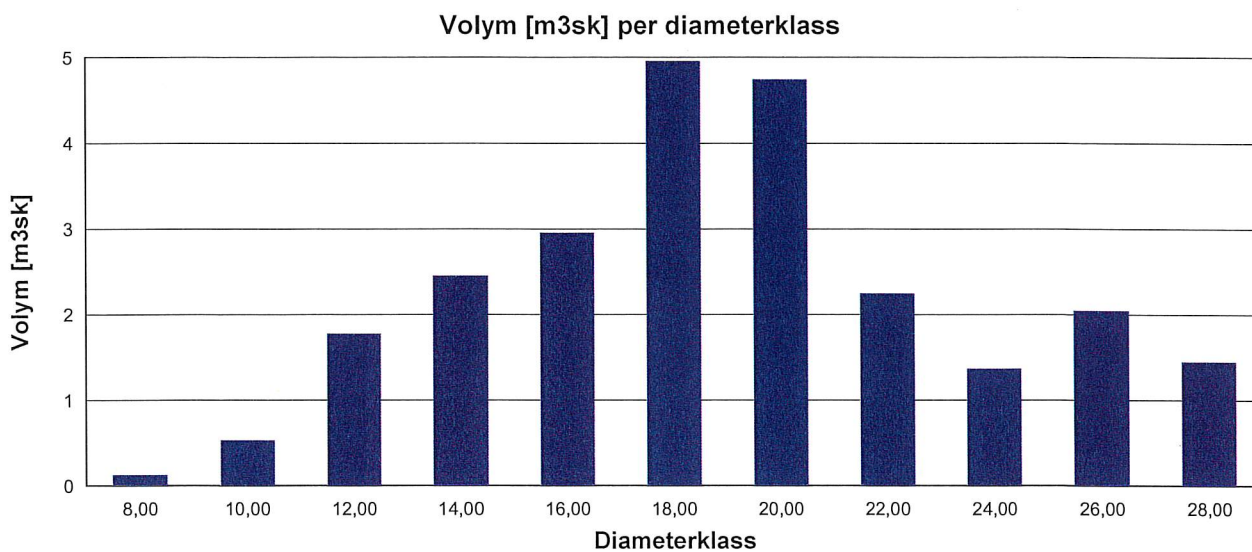

Aspliden lilla Nr: 283 Del.Nr:

Björk

Diam	Höjd	Krongr	Ålder	Bark
216	134	0	0	0,00

Diam	Höjd	Krongr	Ålder	Bark
196	140	0	0	0,00

Diam	Höjd	Krongr	Ålder	Bark
------	------	--------	-------	------

Gran

Diam	Höjd	Krongr	Ålder	Bark
205	177	0	0	0,00
226	176	0	0	0,00
298	181	0	0	0,00
349	194	0	0	0,00
266	167	0	0	0,00
216	161	0	0	0,00
261	160	0	0	0,00
187	146	0	0	0,00

Diam	Höjd	Krongr	Ålder	Bark
193	131	0	0	0,00
248	174	0	0	0,00
236	164	0	0	0,00
194	168	0	0	0,00
188	157	0	0	0,00
97	105	0	0	0,00
173	131	0	0	0,00
163	121	0	0	0,00

Diam	Höjd	Krongr	Ålder	Bark
181	147	0	0	0,00
282	178	0	0	0,00
182	154	0	0	0,00
219	164	0	0	0,00
232	157	0	0	0,00
209	153	0	0	0,00
202	128	0	0	0,00

Tall

Diam	Höjd	Krongr	Ålder	Bark
110	98	0	0	0,00
218	160	0	0	0,00
311	187	0	0	0,00
319	181	0	0	0,00
345	218	0	0	0,00
222	190	0	0	0,00
289	192	0	0	0,00
276	194	0	0	0,00
186	147	0	0	0,00

Diam	Höjd	Krongr	Ålder	Bark
139	104	0	0	0,00
193	154	0	0	0,00
279	181	0	0	0,00
223	179	0	0	0,00
216	159	0	0	0,00
240	164	0	0	0,00
331	186	0	0	0,00
274	153	0	0	0,00

Diam	Höjd	Krongr	Ålder	Bark
254	192	0	0	0,00
227	165	0	0	0,00
355	185	0	0	0,00
343	210	0	0	0,00
294	191	0	0	0,00
270	181	0	0	0,00
350	172	0	0	0,00
262	172	0	0	0,00

Höjdkurva

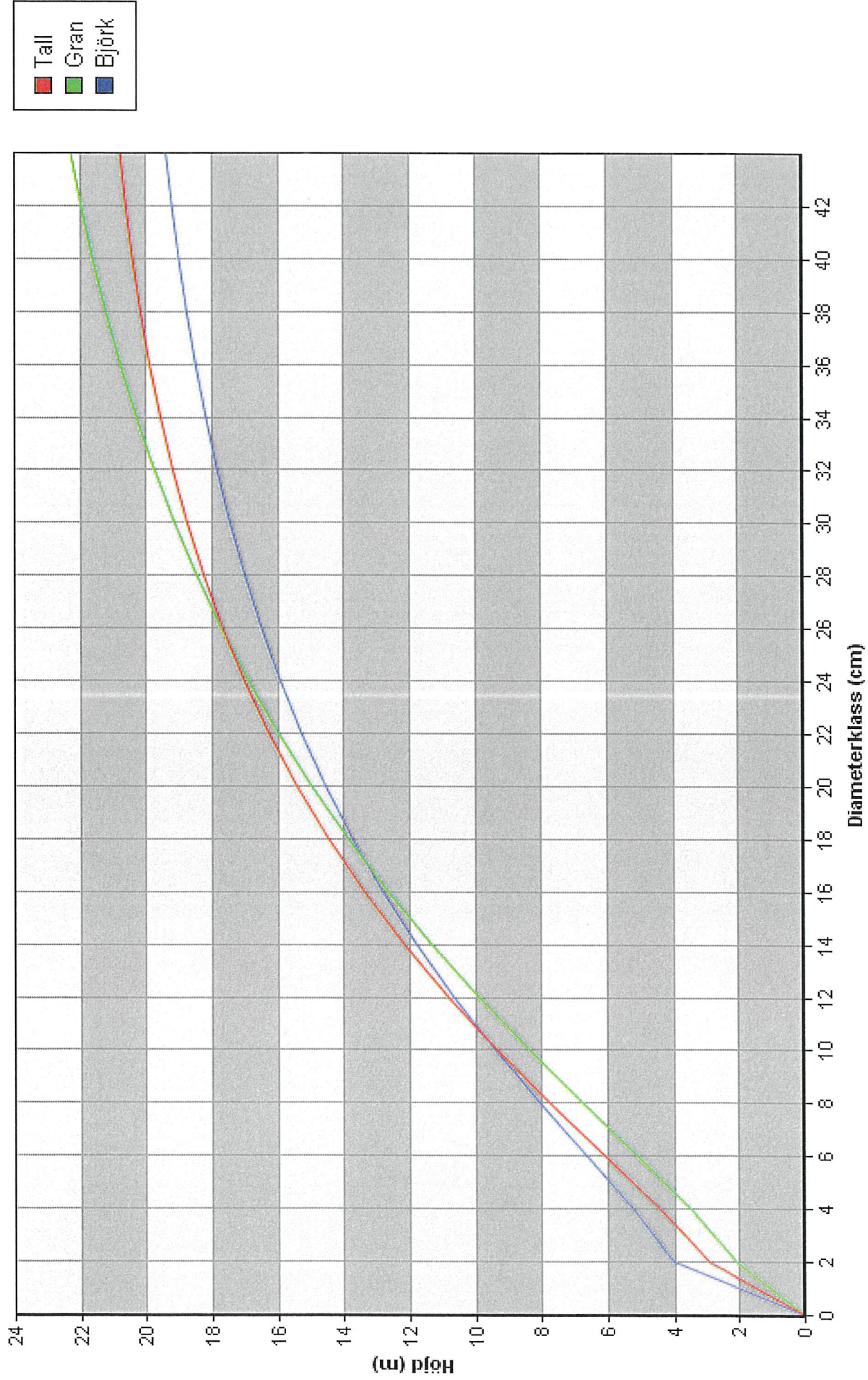

A. Allmänna uppgifter

Datum och plats för samrådsmöte	2020 04 24	Samråd via	<input type="checkbox"/> e-post	<input type="checkbox"/> telefon	<input checked="" type="checkbox"/> fysiskt möte	<input type="checkbox"/> fältsyn
Markägare		Sameby				
Namn	Arvidsjaur's Allmäning	Namn	Östra Kikkejaure			
Kontaktperson	Robert Grimm	Kontaktperson	Patrik Lundgren			
Telefon	0960-572 73	Telefon	0702258073			
E-postadress	a.allm@telia.com	E-postadress				
Övriga deltagare: Namn / Representant för						

Samrådet avser fastigheten

Fastighetsbeteckning	Allmänningsskogen S:1	Kommun	Arvidsjaur	Församling	Arvidsjaur
Områdets mittpunktskoordinater	X/N 7285240	Y/E	706369	<input type="radio"/> RT 90	<input checked="" type="radio"/> Sweref 99

B. Planerade åtgärder

Kart id, Skog-Avd	Hektar (gäller samrådet ledningsgata/skogsbilväg, ange även längd i meter)	Trädslagsblandning TGLC (andel i %)	Vegetationstyp	Åtgärdsår
283	8	721	30 Blåbärstyp	2022
Skogsbruksåtgärd	Markberedningsmetod	Föryngringsmetod/trädslag	Bilagor	
6 Föryngringsavverkning	9 Högläggning	1 Plantering - tall	detalj-karta	
<input type="checkbox"/> Karta (vektor) bifogas digitalt				
Kommentarer				

C. Samebyns objektbeskrivning

Inom eller angränsande mot avverkningsområdet finns				
<input type="checkbox"/> 1. Arbetshage	<input type="checkbox"/> 4. Brunstland	<input type="checkbox"/> 7. Kalvningsland	<input type="checkbox"/> 10. Renvaktarstuga	<input type="checkbox"/> 13. Trivselland
<input type="checkbox"/> 2. Beteshage	<input type="checkbox"/> 5. Flyttled	<input type="checkbox"/> 8. Rastbete	<input type="checkbox"/> 11. Riksintresse	<input type="checkbox"/> 14. Uppsamlingsområde
<input type="checkbox"/> 3. Bra bete	<input type="checkbox"/> 6. Hänglavsområde	<input type="checkbox"/> 9. Renstängsel	<input type="checkbox"/> 12. Svår passage	
Årstidsland	Betesland enligt Renbruksplan	Renbetestyper enligt Renbruksplan		
Kommentarer				

D. Hänsyn till rennärigen, överenskommelser och/eller skiljaktig mening samt yttrande

Markägaren avser att ta hänsyn genom att				
<input type="checkbox"/> 1. Avverka på vintern	<input type="checkbox"/> 4. Anp. hyggesstorlek	<input type="checkbox"/> 6. Anpassa skogsbilväg	<input type="checkbox"/> 8. Spara kantzoner	<input type="checkbox"/> 10. Plantera inhemska trädslag
<input type="checkbox"/> 2. Avverka under våren	<input type="checkbox"/> 5. Anpassa hyggesutformning	<input type="checkbox"/> 7. Ej koncentrera hyggen	<input type="checkbox"/> 9. Spara träd-samlingar	
<input type="checkbox"/> 3. Anp. markberedning				
Överenskommelser				
Skiljaktig mening				
Samebyns yttrande över avverkningen/åtgärderna				
<input checked="" type="radio"/> Ja, planeringen ` bbdostq` s. <input type="radio"/> Nej, planeringen ` bbdostq` s inte.				

Underskrift

Ort och datum	Underskrift, markägare/ kontaktperson	Underskrift, sameby/ kontaktperson
Arvidsjaur den 24 / 5 2020	